

Novo HB20



O Novo Hyundai HB20 tem personalidade inovadora e dinâmica ao mesmo tempo que oferece ainda mais conforto e conveniência. Ele chega a um patamar completamente novo com um design moderno e um pacote completo e único de tecnologias avançadas, que antes eram encontradas apenas em categorias superiores. São diversas novidades e inovações no segmento que agora estão disponíveis a você no Novo Hyundai HB20 pela primeira vez para oferecer um padrão ainda mais completo e uma experiência superior com o seu carro!

A Hyundai definitivamente eleva os padrões novamente e coloca os clientes do Novo Hyundai HB20 à frente do seu tempo!



Um design novo, moderno e envolvente.

O Novo Hyundai HB20 chegou. Um conceito premium e repleto de inovação para onde você olhar.



Imagens ilustrativas e itens de série da versão Platinum Plus.



1. Grade frontal em preto brilhante com as luzes de seta integradas
2. Novos faróis com luz diurna (DRL) de LED, que transmitem uma assinatura única
3. Novas rodas de liga leve diamantadas de 16"
4. Retrovisores externos com rebatimento elétrico



Tecnologia e comodidade.

Conforto e modernidade à vista, praticidade sempre à mão.

Imagens ilustrativas e itens de série da versão Platinum Plus.



Painel de instrumentos totalmente digital, colorido e interativo Supervision Cluster



Bancos em couro e tecido preto



- Carregador sem fio para smartphones
- Ar-condicionado automático digital
- Botão de partida do motor no painel, que dispensa o uso da chave
- Partida remota do motor por botão na chave presencial
- Carregador USB traseiro



Agora, é o seu carro que cuida de você.

Seu Novo Hyundai HB20 sempre conectado com Bluelink®.



Seu carro fica ainda mais inteligente com o serviço de carro conectado da Hyundai, disponibilizando alertas, assistências, diagnósticos, controle de funções do veículo por voz, e muito mais. Tudo para trazer comodidade, segurança e toda a proteção que você e as pessoas que você ama merecem.

Confira os benefícios que o Bluelink traz para você.

- Controle seu carro pelo celular
- Limites e alertas
- Assistência 24 horas por dia, nos 7 dias da semana
- Diagnósticos do seu Novo Hyundai HB20

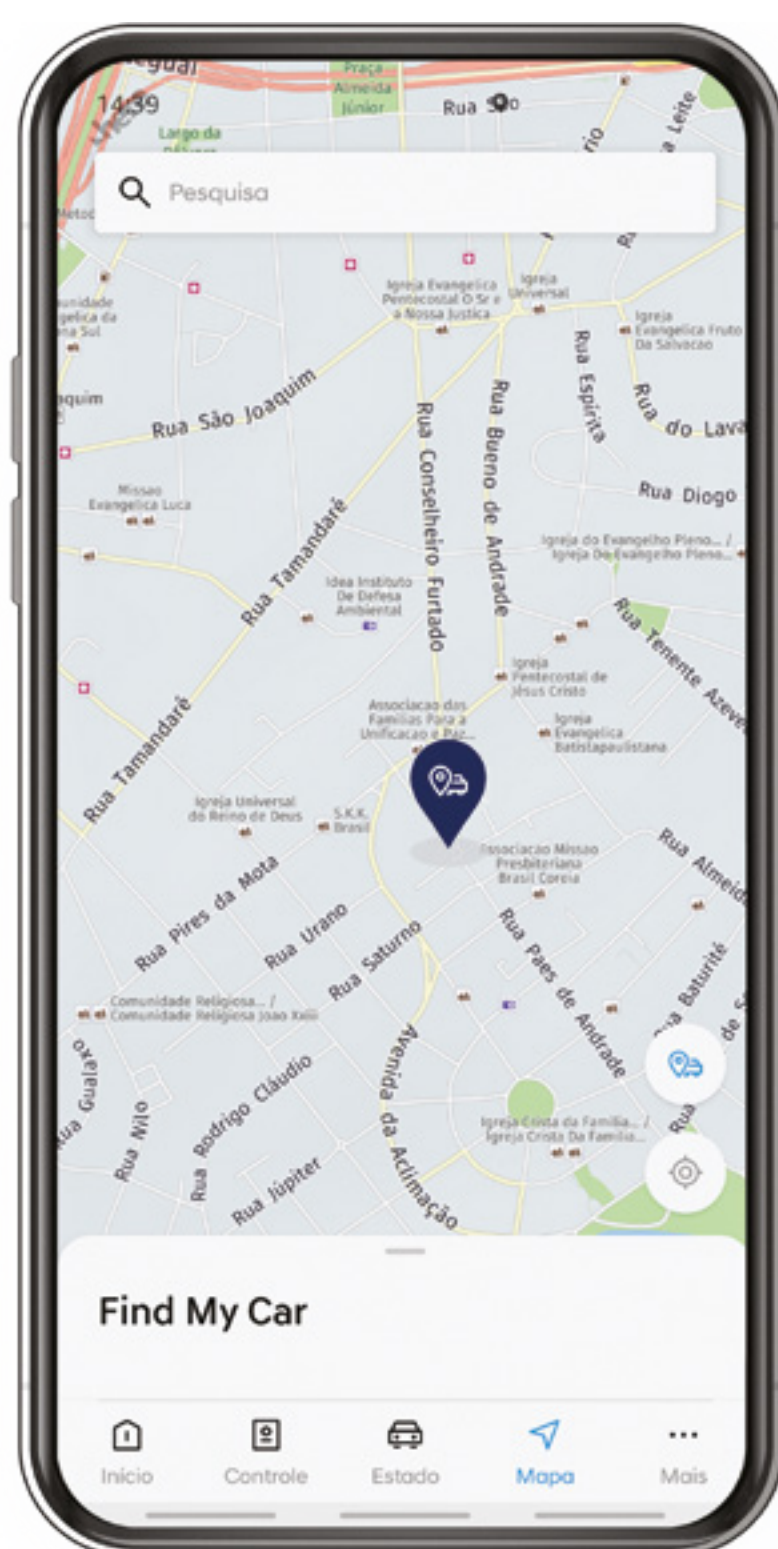

1. Assistência 24 horas por dia, nos 7 dias da semana

A proteção do seu Novo Hyundai HB20 sem hora para acabar: com apenas um toque no botão do retrovisor, você tem contato com a central SOS Bluelink para qualquer emergência, com envio de um guincho se necessário. Em caso de acidente com acionamento de airbags, a central é automaticamente notificada, e um operador tentará contato com o motorista pelo próprio Bluelink. Não havendo resposta, o operador enviará o socorro e ficará na linha até que a ambulância chegue ao local.

2. Alertas e Modo Valet

Quando precisar emprestar o seu Novo Hyundai HB20 para alguém ou deixá-lo no valet, você pode definir limites de velocidade, área de circulação e até horário de utilização. Caso algum deles seja ultrapassado, você receberá uma notificação no seu smartphone.

Rastreamento e imobilização do veículo

Em caso de furto, é só ligar para a Central SOS Bluelink, e eles podem rastrear o veículo e até imobilizar o motor, facilitando o trabalho das autoridades na recuperação do veículo. Além disso, o Bluelink sempre enviará uma notificação no seu smartphone em caso de disparo do alarme do veículo.

Hyundai SmartSense

O Novo Hyundai HB20 oferece a melhor tecnologia da Hyundai para entregar ainda mais segurança e um sistema de assistência desenvolvido para fornecer mais proteção e tranquilidade a você.



1. Sistema de Frenagem Autônoma (FCA)

Por meio de uma câmera frontal, esse sistema pode identificar automóveis, pedestres e agora também ciclistas à frente. Em condições específicas, emite um alerta sonoro e visual no painel de instrumentos, além de acionar os freios ao detectar o risco de uma colisão frontal de maneira a preveni-la ou reduzir o seu impacto. O Sistema de Frenagem Autônoma pode auxiliar o motorista em situações nas quais a frenagem é necessária, mas não há tempo suficiente de reação para sua efetivação.

2. Assistente de Permanência em Faixa (LKA) e Assistente de Centralização em Faixa (LFA)

Esses dois sistemas ativos auxiliam o motorista com a centralização do veículo na faixa, além de emitirem alertas sonoros e realizarem a correção da rota caso o veículo ameace sair da faixa com as setas desligadas.

3. Assistente de Ponto Cego (BCA)

Por meio de radares, o assistente avisa se há um veículo ou uma moto no ponto cego, prevenindo de uma colisão ao mudar de faixa. Além dos alertas, se necessário, ele atua no volante para reduzir o risco de uma colisão ao mudar de faixa.

4. Alerta de Saída Segura (SEW)

Evita acidentes que podem ser causados pela abertura de uma das quatro portas quando outros veículos se aproximam. O sistema emite um aviso se um veículo, ao se aproximar por trás, for detectado no momento que o motorista ou um passageiro abra a porta para sair do carro.

5. Assistente de Tráfego Cruzado Traseiro (RCCA)

Ajuda a evitar colisões, ao sair de uma vaga, usando radares que detectam quando um veículo se aproxima, emitindo um aviso sonoro e até mesmo freando o carro se necessário.

6. Detector de Fadiga (DAW)

O sistema analisa o nível de atenção do motorista com base em fatores como o padrão de direção e tempo de viagem, e fornece um alerta sonoro e visual no display central do cluster, recomendando um descanso caso sinais de fadiga sejam detectados, o que garante uma viagem mais segura para o motorista e todos à sua volta. O sistema também fornece avisos sonoros e visuais quando o veículo à frente começa a se mover após uma parada.

7. Alerta de Presença no Banco Traseiro (ROA)

Esse sistema alerta o motorista para a presença de ocupantes no banco traseiro, como bebês, crianças ou animais de estimação, além de objetos, evitando assim possíveis esquecimentos ao desligar o veículo.

8. Farol Alto Adaptativo (HBA)

Ao dirigir à noite, o sistema detecta o brilho das luzes dos veículos que vêm no sentido oposto e à frente e ajusta automaticamente a intensidade dos faróis evitando o ofuscamento da visão dos outros motoristas.



Imagens ilustrativas e itens de série da versão Platinum Plus.

Estilo moderno para o seu dia a dia com toda a segurança.

Descubra novos padrões de conforto e proteção.



1. Seis airbags

Dois frontais, dois laterais de tórax e dois laterais de cortina.

2. Assistente de partida em rampa (HAC)

O freio continua acionado por alguns segundos, mesmo quando o motorista tira o pé do pedal, evitando que o carro recue e proporcionando uma partida mais tranquila.

3. Controle de tração (TCS) e de estabilidade (ESP)

4. Monitoramento de pressão dos pneus (TPMS)

Controle e comodidade na ponta dos dedos.

Modernidade sempre à vista, conforto sempre à mão.



Imagens ilustrativas e itens de série da versão Platinum Plus.

blueMedia®

Central multimídia blueMedia® de 8"

com tela touchscreen e estilo flutuante, posicionada ao centro do painel para uma visão mais confortável. Conectividade sem fio com os sistemas operacionais iOS e Android por meio do Apple CarPlay®¹ e do Google Android Auto¹, além de conexão Bluetooth® com streaming de áudio, acesso à agenda e ao histórico de chamadas, MP3 player, conexões USB, comandos de áudio e Bluetooth® no volante e botão de reconhecimento de voz.

Acesse os principais recursos do seu smartphone por meio de comandos intuitivos e de maneira segura, sem perder o foco na direção.



Google Android Auto e Apple CarPlay®



Câmera de ré e sensor de estacionamento



Controle de áudio no volante

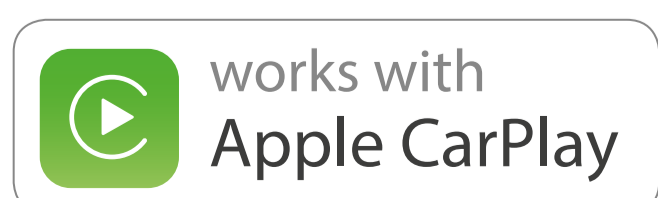

androidauto

¹ Consulte os smartphones compatíveis no manual do proprietário.

Eficiência e economia: motor turbo com injeção direta.

Sinta o prazer de dirigir com a tecnologia de alto desempenho do Novo Hyundai HB20. Preparado para ser mais ágil com menos consumo de combustível.



Relação potência x torque - motor Kappa 1.0 TGD (com etanol)

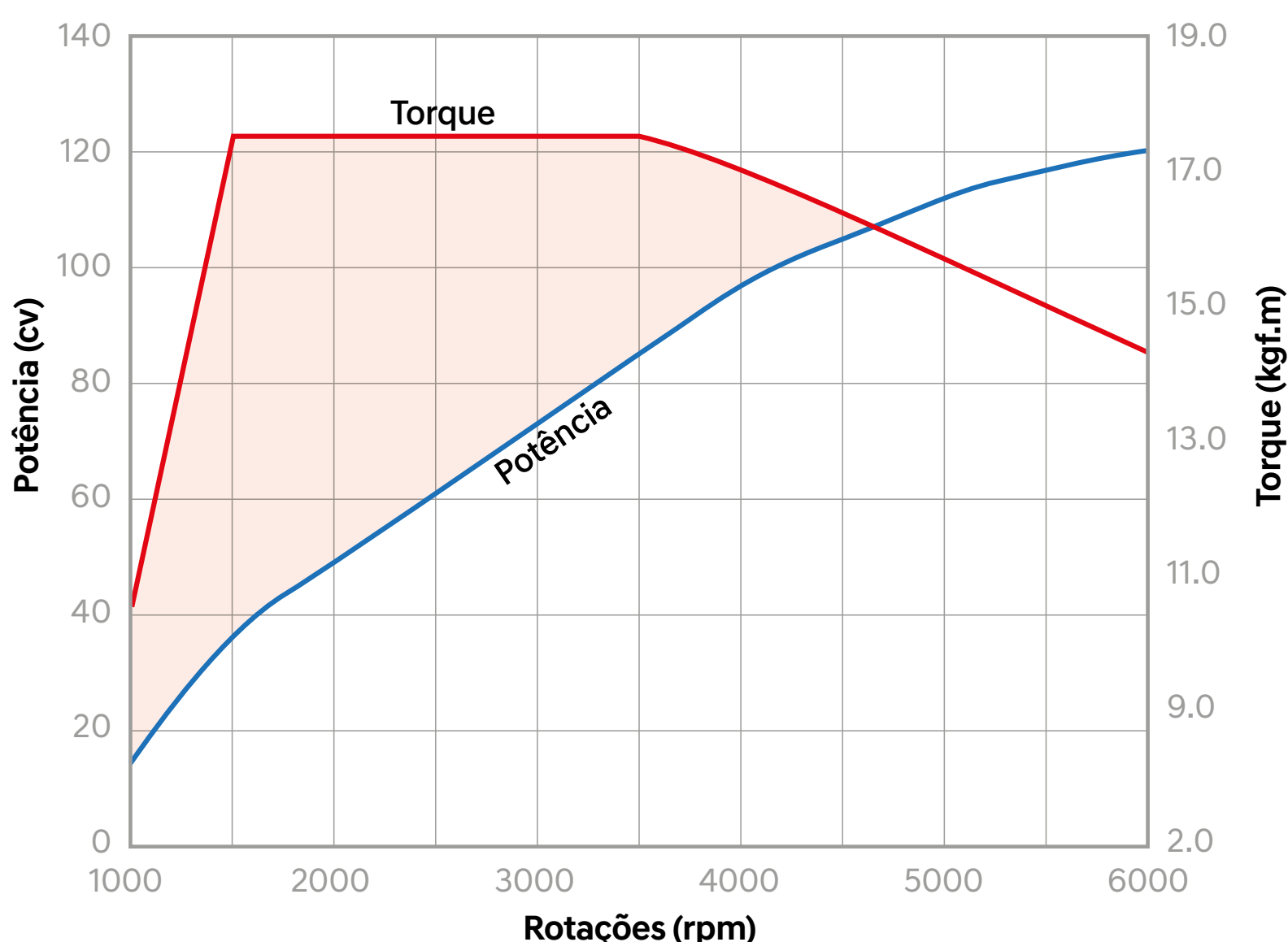

Stop & Go

O sistema Stop & Go garante a economia de combustível em situações de tráfego intenso. Com o veículo parado, o sistema desativa temporariamente o motor e o ativa automaticamente, de forma suave e imperceptível, assim que o freio é liberado.



Piloto automático e limitador de velocidade



Transmissão automática sequencial de seis marchas



Smart Shift: alavancas no volante para trocas de marcha

Ficha técnica

| Motor | Kappa 1.0L 12V Flex | Kappa 1.0L TGDI 12V Flex | |
|--------------------------------|-----------------------------------|---------------------------------|--------------------------------|
| Transmissão | Manual de cinco velocidades | Manual de seis velocidades | Automática de seis velocidades |
| Potência máxima (cv) | 80 (E) 75 (G) @ 6.000 rpm | 120 (E) 120 (G) @ 6.000 rpm | |
| Torque máximo (kgf.m) | 10,2 (E) 9,4 (G) @ 4.500 rpm | 17,5 (E) 17,5 (G) @ 1.500 rpm | |
| Velocidade máxima (km/h) | 161 (E) 158 (G) | 192 (E) 192 (G) | 190 (E) 190 (G) |
| Aceleração de 0 a 100 km/h (s) | 14,5 (E) 15,4 (G) | 9,3 (E) 9,3 (G) | 10,7 (E) 10,7 (G) |

E: Etanol. G: Gasolina.

Ficha sujeita a alterações sem prévio aviso.

Válida para veículos com ano de fabricação/modelo 2022/2023.

Confira a ficha técnica e a lista de equipamentos completa em nosso site: www.hyundai.com.br.

Cores externas

Sólidas

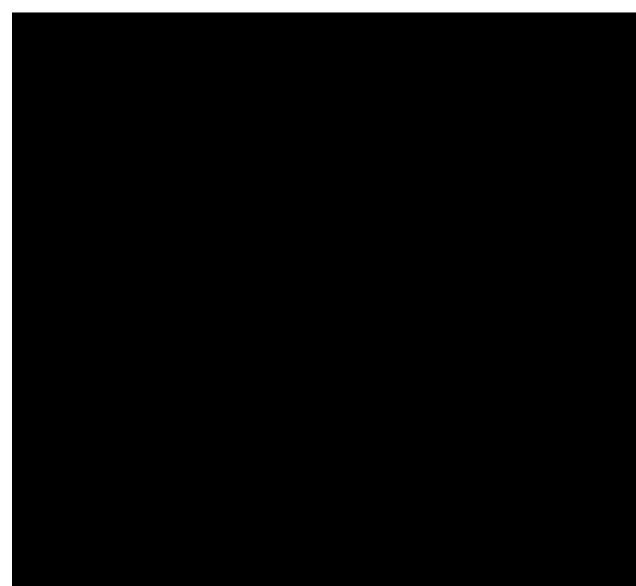

Preto Onix

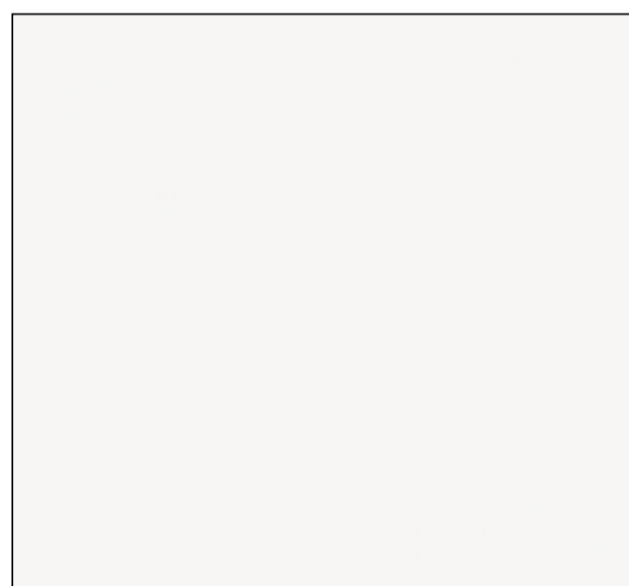

Branco Atlas

Metálicas



Prata Sand

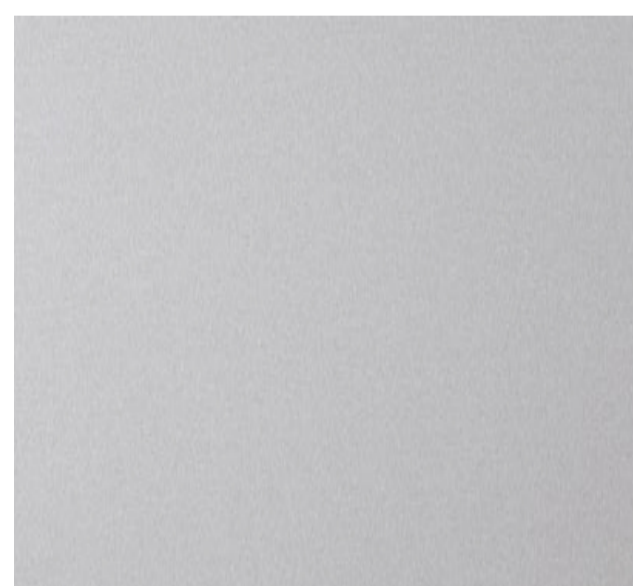

Prata Brisk



Cinza Silk

Perolizada



Azul Sapphire

As cores reproduzidas podem apresentar variações em relação às cores reais dos veículos.

Dimensões



1.720 mm

Volume do porta-malas (VDA)
300 litros | 930 litros (banco rebatido)



2.530 mm

4.015 mm

Rodas

Sense



Rodas com calotas de 14"

Comfort



Rodas com calotas de 15"

Limited



Rodas de liga leve diamantadas de 15"

TGDI Hatch



Rodas de liga leve diamantadas de 16"

Lista de equipamentos

| Motor | Kappa 1.0L 12V Flex | | | Kappa 1.0L Turbo GDI 12V Flex | | | |
|--|---------------------|---------|---------|-------------------------------|------------|------------|---------------|
| Versão | Sense | Comfort | Limited | Comfort | Comfort | Platinum | Platinum Plus |
| Transmissão | Manual | Manual | Manual | Manual | Automática | Automática | Automática |
| Modelo | HB20 | HB20 | HB20 | HB20 | HB20 | HB20 | HB20 |
| Estilo exterior | | | | | | | |
| Grade frontal na cor preta fosca | • | • | • | - | - | - | - |
| Grade frontal na cor preta brilhante | - | - | - | • | • | • | • |
| Faróis com projetor | - | - | - | - | - | - | • |
| Faróis de neblina dianteiros com projetor | - | - | - | - | - | • | • |
| Faróis de luz diurna (DRL) | • | • | • | • | • | • | - |
| Faróis de luz diurna (DRL) em LED | - | - | - | - | - | - | • |
| Lanternas em LED | - | - | - | - | - | • | • |
| Calotas de 14", pneus 175/70 R14 | • | - | - | - | - | - | - |
| Calotas de 15", pneus 185/60 R15 | - | • | - | - | - | - | - |
| Rodas de liga leve diamantadas de 15", pneus 185/60 R15 | - | - | • | - | - | - | - |
| Rodas de liga leve diamantadas de 16", pneus 195/55 R16 | - | - | - | • | • | • | • |
| Retrovisores externos na cor da carroceria | - | • | • | • | • | • | • |
| Maçanetas externas na cor da carroceria | - | • | • | • | • | - | - |
| Maçanetas externas cromadas | - | - | - | - | - | • | • |
| Acabamento em preto fosco nas molduras das portas e da coluna B¹ | - | • | • | • | • | • | • |
| Estilo interior | | | | | | | |
| Painel de instrumentos digital colorido Supervision Cluster | - | - | - | - | - | • | • |
| Bancos em tecido preto | • | • | • | • | • | • | - |
| Bancos em couro² e tecido preto | - | - | - | - | - | - | • |
| Maçanetas internas cromadas | - | - | • | - | - | • | • |
| Volante revestido em couro | - | - | - | - | - | • | • |
| Manopla de câmbio revestida em couro | - | - | - | - | - | - | • |
| Console central revestido em couro | - | - | - | - | - | • | • |
| Apoios de braço laterais revestidos em couro² | - | - | • | - | - | • | • |
| Botão do freio de mão cromado | - | - | • | - | - | • | • |
| Segurança | | | | | | | |
| 6 airbags: frontal duplo, laterais de tórax e laterais de cortina | • | • | • | • | • | • | • |
| Freios ABS com EBD e Assistente de partida em rampa (HAC) | • | • | • | • | • | • | • |
| Controle de estabilidade (ESP) e de tração (TCS) | • | • | • | • | • | • | • |
| Sinalização de frenagem de emergência (ESS) | • | • | • | • | • | • | • |
| Sistema de Alerta e Frenagem Autônoma (FCA) para carros, pedestres e ciclistas | - | - | - | - | - | - | • |
| Assistente de Ponto Cego (BCA) | - | - | - | - | - | - | • |
| Assistente de Permanência em Faixa (LKA) | - | - | - | - | - | - | • |
| Assistente de Centralização em Faixa (LFA) | - | - | - | - | - | - | • |
| Assistente de Tráfego Cruzado Traseiro (RCCA) | - | - | - | - | - | - | • |
| Detector de Fadiga (DAW) | - | - | - | - | - | - | • |
| Farol Alto Adaptativo (HBA) | - | - | - | - | - | - | • |
| Alerta de Saída Segura (SEW) | - | - | - | - | - | - | • |
| Alerta de Presença no Banco Traseiro (ROA) | - | - | - | - | - | • | • |
| Monitoramento de pressão dos pneus (TPMS) | - | - | - | - | - | - | • |
| Câmera de ré | - | - | • | - | - | • | • |
| Alarme perimétrico | - | • | • | • | • | • | • |
| Alarme volumétrico com sensor de inclinação | - | - | - | - | - | - | • |
| Fixação ISOFIX® com top tether para cadeirinha de bebê | • | • | • | • | • | • | • |
| Conforto e conveniência | | | | | | | |
| Ar-condicionado | • | • | • | • | • | • | - |
| Ar-condicionado automático digital | - | - | - | - | - | - | • |
| Direção elétrica progressiva | • | • | • | • | • | • | • |
| Vidros elétricos dianteiros | • | - | - | - | - | - | - |
| Vidros elétricos dianteiros e traseiros e do motorista com função one touch | - | • | - | • | • | - | - |
| Vidros elétricos dianteiros e traseiros com função one touch | - | - | • | - | - | • | • |
| Chave principal tipo canivete com telecomando | - | • | • | • | • | - | - |
| Chave presencial Smart Key com telecomando | - | - | - | - | - | • | • |
| Partida do motor por botão | - | - | - | - | - | • | • |
| Partida remota do motor pela chave | - | - | - | - | - | • | • |
| Piloto automático e limitador de velocidade | • | • | • | • | • | • | • |
| Smart Shift: alavancas no volante para trocas de marcha | - | - | - | - | - | - | • |
| Retrovisores externos com ajuste elétrico e luz indicadora de direção | - | • | • | • | • | • | • |
| Retrovisores externos com rebatimento elétrico | - | - | - | - | - | • | • |
| Apoio de braço deslizante no console central | - | - | - | - | - | • | • |
| Banco do motorista com ajuste de altura por alavanca | • | • | • | • | • | • | • |
| Volante com regulagem de altura e profundidade | - | - | • | - | - | • | • |
| Iluminação no para-sol para motorista e passageiro | - | - | - | - | - | - | • |
| Iluminação no porta-luvas | - | - | - | - | - | - | • |
| Iluminação no porta-malas | - | - | - | - | - | - | • |
| Acendimento automático dos faróis (sensor crepuscular) | - | - | • | - | - | • | • |
| Sensor de estacionamento traseiro | - | - | • | - | - | • | • |
| Banco traseiro bipartido 60:40 | - | - | - | - | - | - | • |
| Sistema Stop & Go (ISG) | - | - | - | - | - | - | • |
| Sistema de áudio e conectividade | | | | | | | |
| Rádio blueAudio® | • | - | - | - | - | - | - |
| Central multimídia blueMedia® | - | • | • | • | • | • | • |
| Bluelink® | - | - | • | - | - | • | • |
| Entrada USB (tipo A) | • | • | • | • | • | • | • |
| Entrada USB para carregamento rápido de celular (tipo C) | - | • | • | • | • | • | • |
| Entrada USB atrás do console para o banco traseiro (tipo C) | - | - | - | - | - | • | • |
| Carregador sem fio para smartphones³ | - | - | - | - | - | - | • |
| Antena tipo barbatana | - | - | - | • | • | • | • |

● Série – Não disponível

1 - Equipamento não disponível em veículos na cor Preto Onix

2 - Couro sintético de alta qualidade

3 - Smartfone deve ser compatível com a tecnologia Qi

Hyundai Express

A forma mais fácil de comprar seu Novo Hyundai HB20 sem sair de casa.



Monte o seu

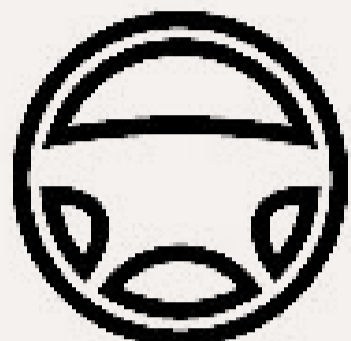

Agende um test drive



Simule um financiamento



HyundaiBR

Hyundai Motor Brasil
www.hyundai.com.br

Todos os direitos reservados.
Copyright © 2022 Hyundai Motor Brasil.



Juntos salvamos vidas.

Imagens meramente ilustrativas. O Novo Hyundai HB20 está em conformidade com o Programa de Controle da Poluição do Ar por Veículos Automotores – Proconve. Para mais informações, acesse o site www.hyundai.com.br ou ligue para o Call Center Hyundai Motor Brasil: 0800-770-3355. Garantia Hyundai de 5 anos. O período de 5 anos já contempla a garantia legal de 90 dias. Início da garantia de 5 anos na data da entrega do veículo ao primeiro proprietário. Uso particular: garantia de 5 anos sem limite de quilometragem. Uso comercial: garantia de 5 anos ou 100.000 km, o que ocorrer primeiro. A garantia Hyundai de 5 anos está condicionada à observação, pelo proprietário, do plano das manutenções periódicas e demais condições determinadas no manual de garantia do veículo disponível no site www.hyundai.com.br, assim como no manual do proprietário. Assistência 24 horas: serviço gratuito para panes e acidentes, com cobertura nacional e nos países do Mercosul (Argentina, Paraguai e Uruguai). Válido para o 1º ano de uso. Hyundai Sempre: confira o regulamento completo do programa Hyundai Sempre e as condições dos benefícios no site www.meuhyundai.com.br. Serviço de carro conectado Hyundai Bluelink. A linha Novo Hyundai HB20 tem dentre os opcionais o serviço de carro conectado Bluelink, disponível para determinados modelos e sujeito a tabela de preços vigente à época. O serviço Bluelink está disponível mediante a criação de conta no aplicativo Hyundai Bluelink na loja de aplicativos de seu telefone celular, de forma gratuita pelo período informado na proposta comercial. Para mais informações, acesse o site www.hyundai.com.br ou ligue para o Call Center Hyundai Motor Brasil: 0800-770-3355. O Hyundai Bluelink é um serviço de conectividade, e não de telefonia móvel. O Hyundai Bluelink é uma ferramenta complementar de monitoramento e controle veicular integrado, não é um seguro veicular ou serviço de telecomunicação. O SIM card integrado ao veículo é ferramenta desenvolvida exclusivamente para comunicação do sistema com o veículo nos termos do contrato. Informações sobre o serviço de telecomunicação e licenças são de responsabilidade da empresa de telefonia parceira. O Hyundai Bluelink está sujeito a compatibilidade dos opcionais adquiridos com seu veículo e a disponibilidade da rede de celular na localidade do veículo. A Hyundai se reserva o direito de alterar, a qualquer tempo e a seu critério, itens, opcionais, serviços, funcionalidades ou telas do aplicativo apresentados neste catálogo sem prévio aviso. Para mais informações sobre os termos e as condições de uso, acesse o site www.hyundai.com.br.